



90 anni dell'Istituto Superiore di Sanità 1934 - 2024

Fondo per l'Alzheimer e le Demenze: una strategia integrata con il Global Action Plan dell'OMS

Antonio Ancidoni

17° Convegno

«I Centri per i Disturbi Cognitivi e le Demenze e
la gestione integrata della demenza»



Ministero della Salute



Osservatorio
Demenze
ISTITUTO SUPERIORE DI SANITÀ

WHO Global Action Plan on the public health response to dementia 2017 – 2025

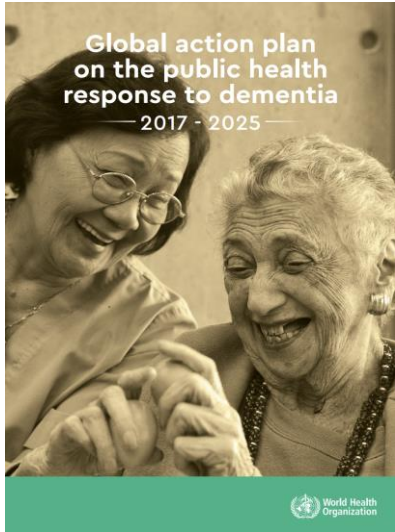

2017

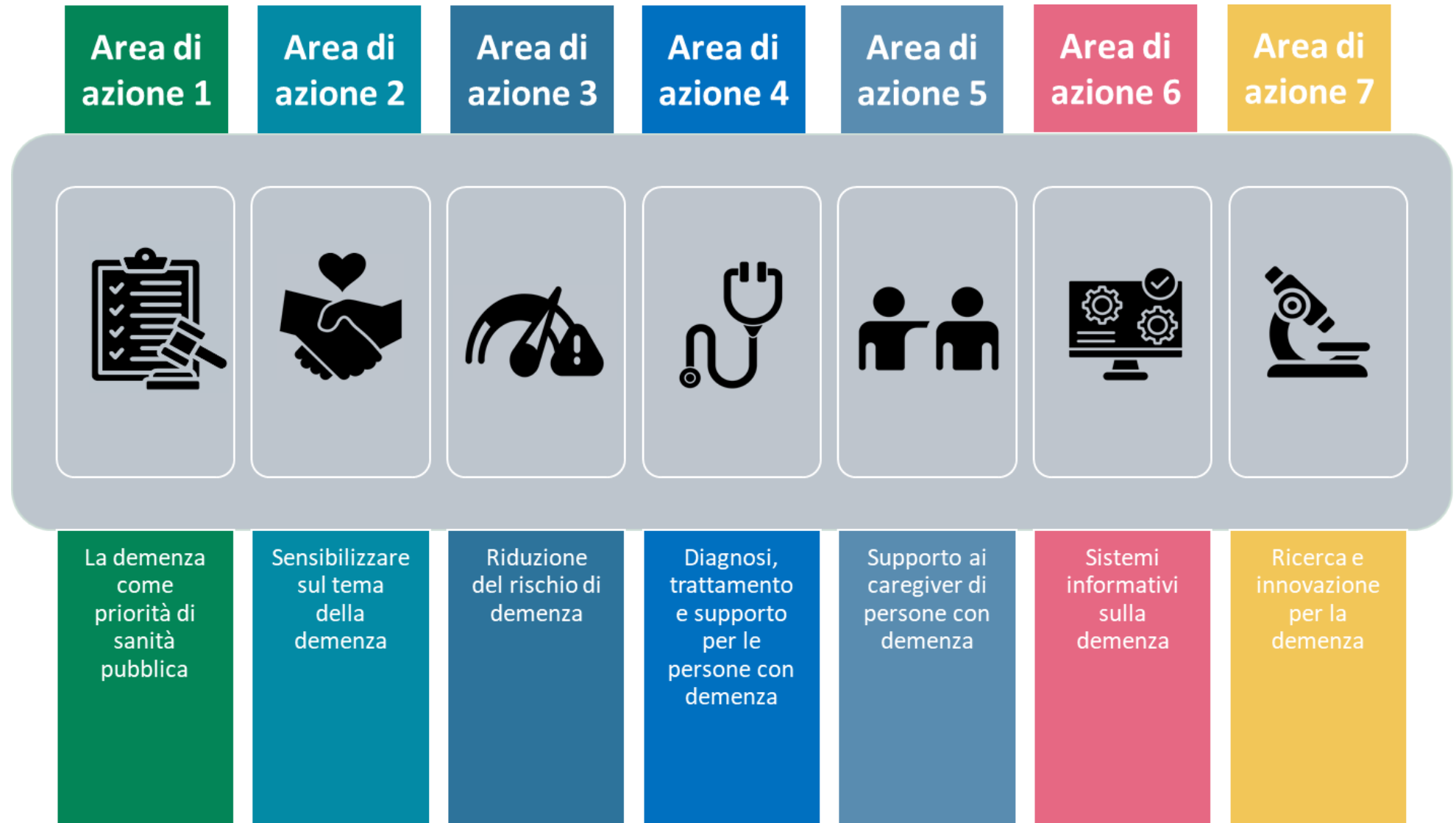

Lo stato di avanzamento dei PND a livello globale



2024

Current national dementia plans and plans in development

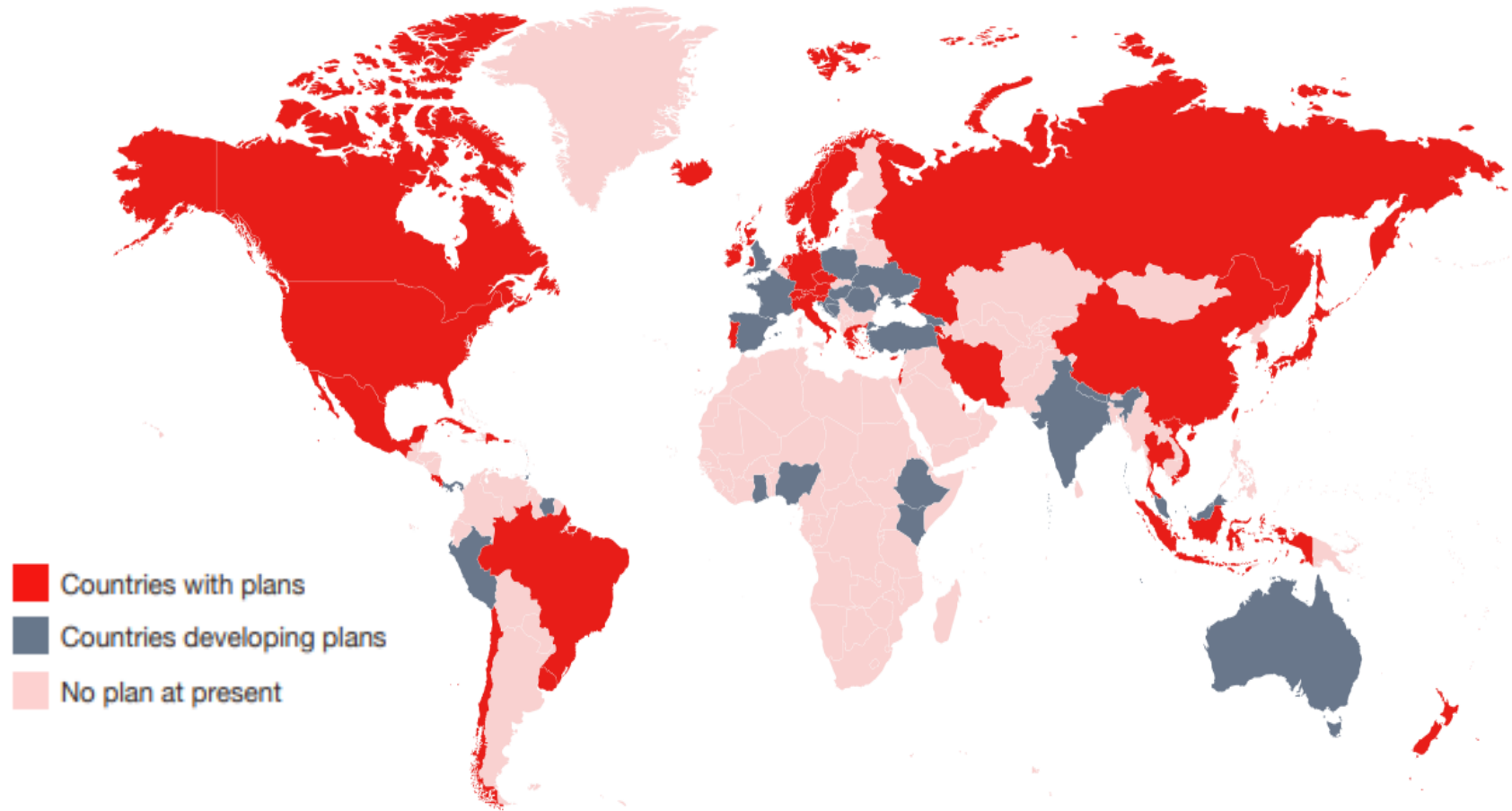

48

Stati o territori (anche non WHO) hanno un PND

39

Stati (membri WHO) hanno implementato il loro PND, equivalente al **26.7% del target di 146 paesi** previsto dal WHO GAP

27

Stati stanno attualmente sviluppando un PND o stanno integrando la demenza in piani più ampi

Principali eventi nazionali e internazionali sul tema della demenza

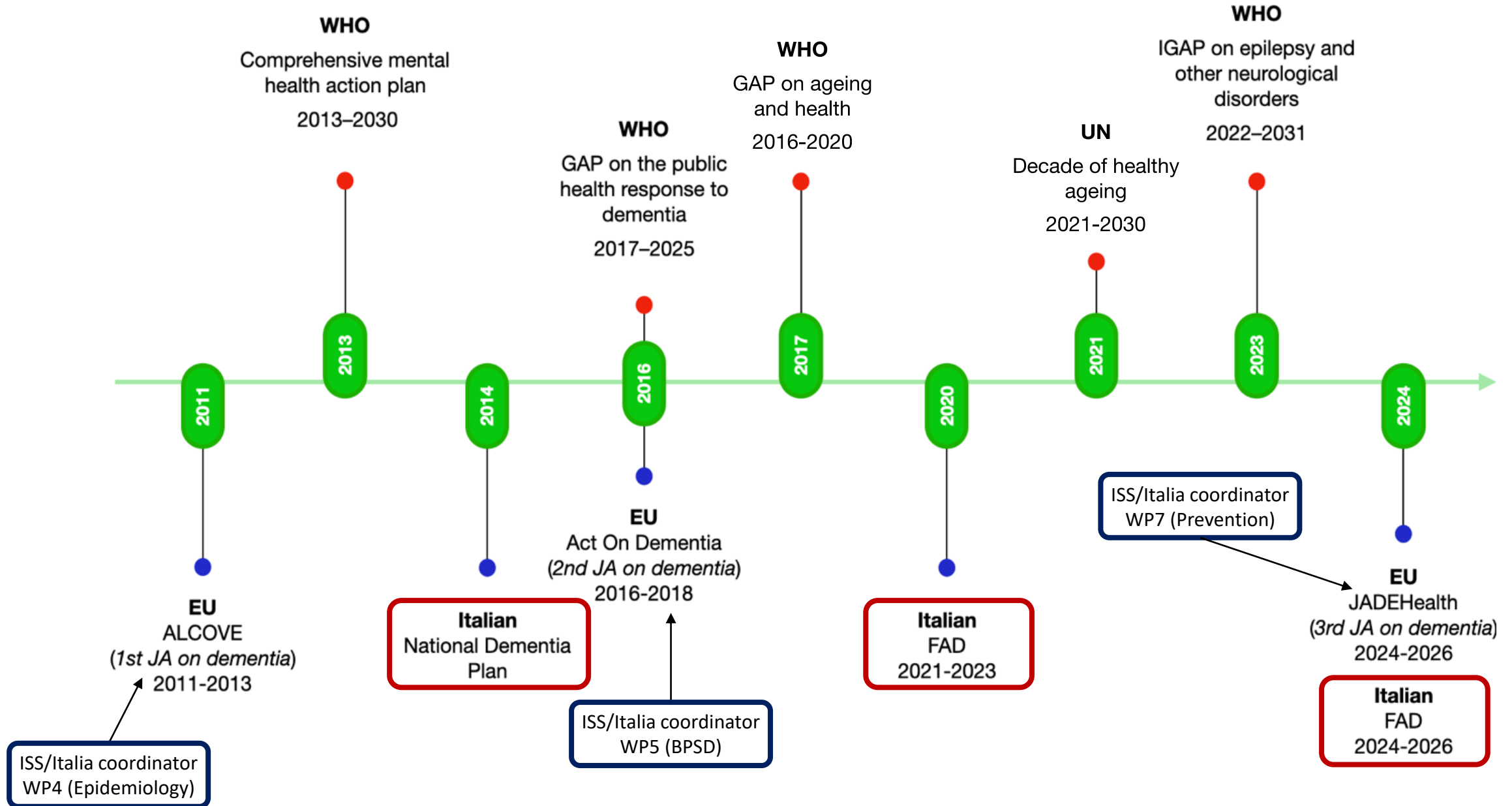

Fondo per l'Alzheimer e le demenze - triennio 2021 – 2023

SERIE GENERALE

Anno 163° - Numero 75

*Spedito in abb. post. - art. 1, comma 1
Legge 27-02-2004, n. 46 - Filiale di Roma*

GAZZETTA UFFICIALE
DELLA REPUBBLICA ITALIANA

PARTE PRIMA Roma - Mercoledì, 30 marzo 2022

SI PUBBLICA TUTTI I GIORNI NON FESTIVI

DIREZIONE E REDAZIONE PRESSO IL MINISTERO DELLA GIUSTIZIA - UFFICIO PUBBLICAZIONE LEGGI E DECRETI - VIA ARENULA, 70 - 00196 ROMA
AMMINISTRAZIONE PRESSO L'ISTITUTO POLIGRAFICO E ZECCA DELLO STATO - VIA SALARIA, 691 - 00198 ROMA - CENTRALINO 06-86001 - LIBRERIA DELLO STATO
PIAZZA G. VERDI, 1 - 00198 ROMA

La Gazzetta Ufficiale, Parte Prima, oltre alla Serie Generale, pubblica cinque Serie speciali, ciascuna contraddistinta da autonoma numerazione:
1° Serie speciale: Corte costituzionale (pubblicata il mercoledì)
2° Serie speciale: Unione europea (pubblicata il lunedì e il giovedì)
3° Serie speciale: Regioni (pubblicata il sabato)
4° Serie speciale: Concorsi ed esami (pubblicata il martedì e il venerdì)
5° Serie speciale: Contratti pubblici (pubblicata il lunedì, il mercoledì e il venerdì)
La Gazzetta Ufficiale, Parte Seconda, "Foglio delle inserzioni", è pubblicata il martedì, il giovedì e il sabato

MINISTERO DELLA SALUTE

DECRETO 23 dicembre 2021.

Individuazione dei criteri e delle modalità di riparto del Fondo per l'Alzheimer e le demenze.

IL MINISTRO DELLA SALUTE
DI CONCERTO CON
IL MINISTRO DELL'ECONOMIA
E DELLE FINANZE

Visto l'art. 32 della Costituzione;
Vista la legge 23 dicembre 1978, n. 833, recante «Istituzione del servizio sanitario nazionale»;

15,000,000.00 €

900,000.00 €



14,100,000.00 €

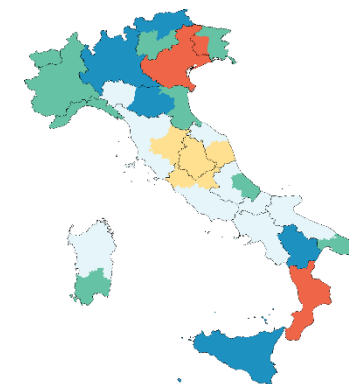

Fondo per l'Alzheimer e le demenze - triennio 2021 – 2023

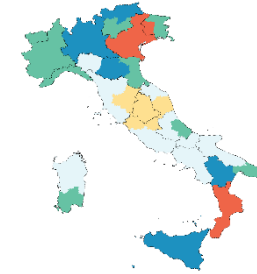

31
progetti regionali

Attività dell'ISS

1. Sviluppo di una Linea Guida su diagnosi e trattamento di demenza e MCI
2. Aggiornamento del PND Italiano
3. Aggiornamento e implementazione di documenti di indirizzo già sviluppati dal Tavolo Permanente per le Demenze
4. Survey nazionali da condurre nei nodi assistenziali per le demenze (CDCD, RSA, Centri diurni)
5. Prevenzione della demenza
6. Sviluppo di programmi di formazione per le famiglie e i caregiver di persone con demenza
7. Sviluppo di un sistema informativo nazionale per la demenza

Linea strategica 1. Potenziamento della diagnosi precoce del Disturbo Neurocognitivo (DNC) minore / (Mild Cognitive Impairment - MCI) e sviluppo di una carta del rischio cognitivo per la pratica clinica, mediante investimenti, ivi incluso l'acquisto di apparecchiature sanitarie

Linea strategica 2. Diagnosi tempestiva del DNC maggiore

Linea strategica 3. Sperimentazione, valutazione e diffusione di interventi di telemedicina tesi ad assicurare la continuità delle cure nei diversi setting assistenziali

Linea strategica 4. Sperimentazione, valutazione e diffusione di interventi di tele-riabilitazione tesi a garantire un progetto riabilitativo mirato, con lo scopo di migliorare partecipazione, inclusione e qualità della vita del paziente

Linea strategica 5. Sperimentazione, valutazione e diffusione dei trattamenti psico-educazionali, cognitivi e psicosociali nella demenza

Casi stimati di demenza e Mild Cognitive Impairment in Italia

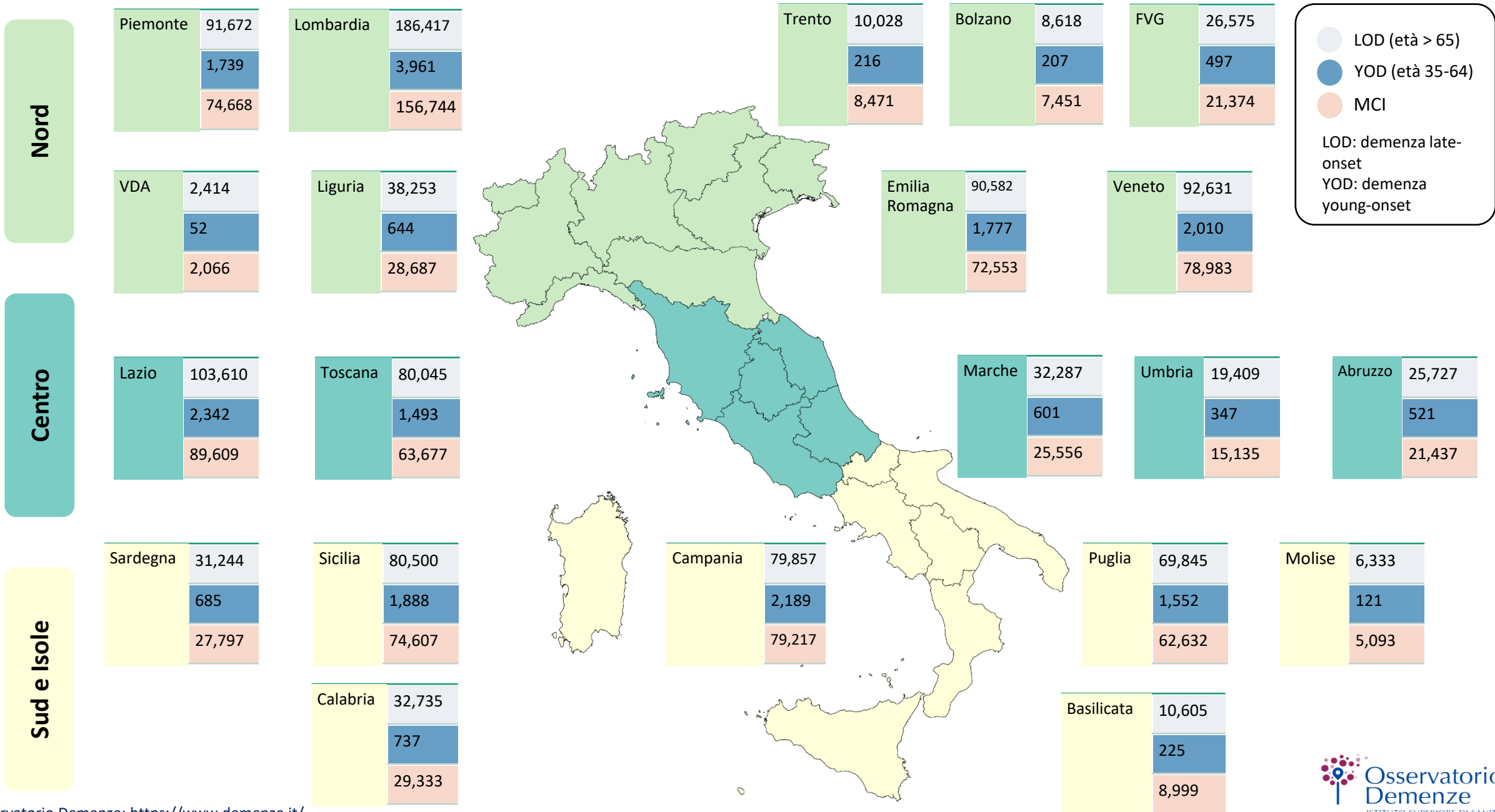

Aggiornamento del Piano Nazionale Demenza

WHO GAP
Area di azione 1.
La demenza come priorità di sanità pubblica

Approvato
Gennaio 2015



PND Italiano

Coinvolgimento attivo

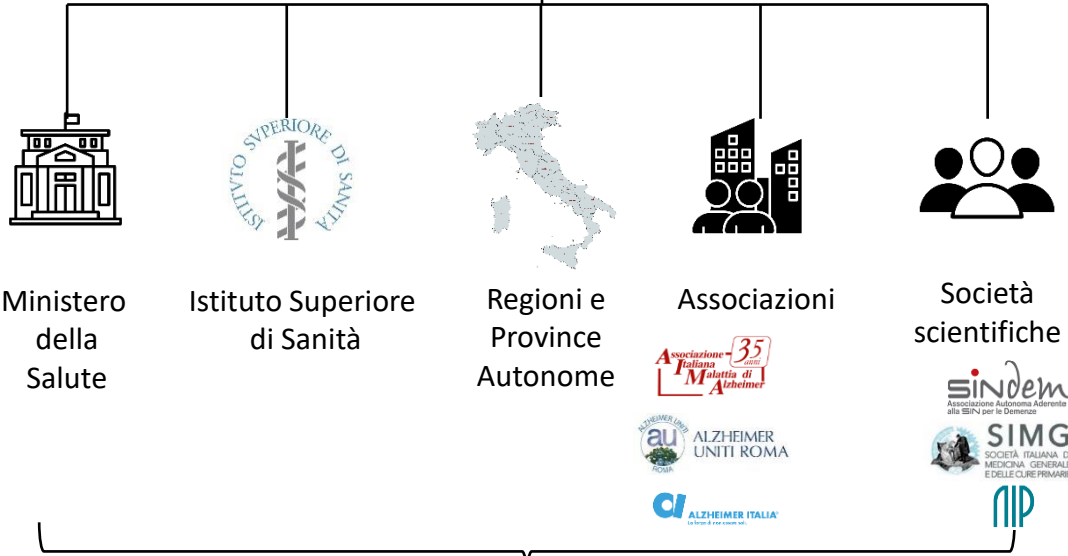

Tavolo Permanente sulle demenze



Aggiornamento del Piano Nazionale Demenze – un censimento dei PDTA per le demenze in Italia

WHO GAP
Area di azione 1.
La demenza come priorità di sanità pubblica

La gestione integrata garantisce la continuità delle cure all'interno dei percorsi, affrontando la frammentazione, il trattamento inappropriato e la deviazione dalle linee guida.

Obiettivo: Effettuare un censimento a livello nazionale dei PDTA per la demenza attualmente in uso, al fine di valutarli utilizzando una checklist di qualità per stabilirne l'aderenza al documento di indirizzo sui percorsi assistenziali integrati per la demenza.

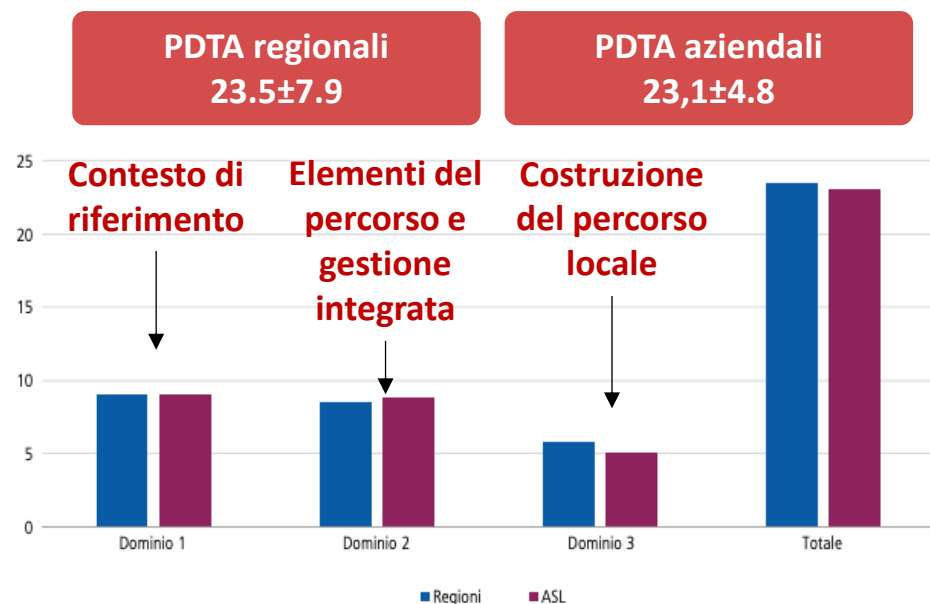
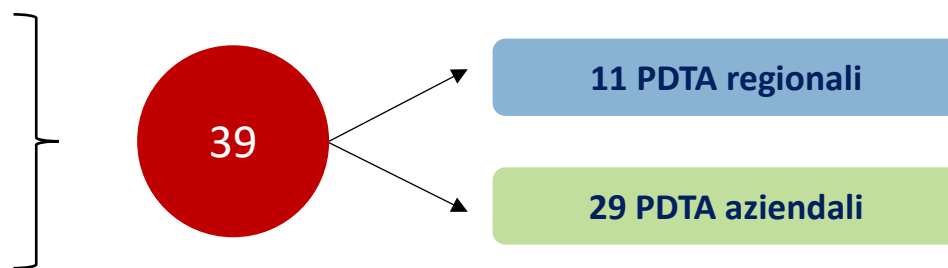
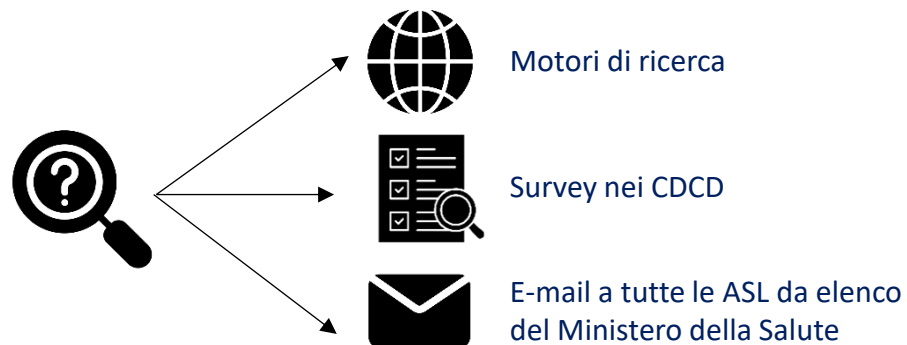

Applicazione di una checklist di qualità

Molto basso: punteggio tra 1 e 13

Basso: punteggio tra 14 e 26

Moderato: punteggio tra 27 e 35

Alto: punteggio tra 36 e 43

Linee di indirizzo Nazionali sui Percorsi Diagnostico Terapeutici Assistenziali per le demenze

Tavolo per il monitoraggio del recepimento ed implementazione del Piano Nazionale Demenze 5/07/2017

2017

Le Comunità Amiche della Demenza in Italia – un documento di indirizzo

WHO GAP
Area di
Azione 2.
Sensibilizzare
sul tema della
demenza

Obiettivo 4 del PND

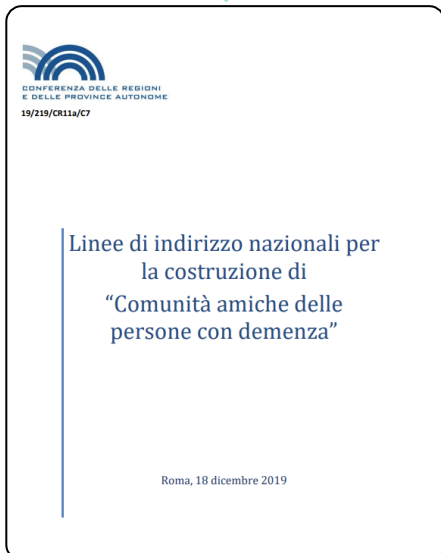

1ª Raccomandazione: Azioni per promuovere una diversa comprensione della demenza: iniziative di sensibilizzazione e informazione, modifiche ambientali e strutturali, azioni di supporto e assistenza alle persone con demenza e alle famiglie.

2ª Raccomandazione: Requisiti per il lancio di un'iniziativa per le CAD: coinvolgere persone motivate, sensibilizzare le organizzazioni e le imprese, concentrarsi sugli aspetti locali chiave, aumentare la visibilità della CAD e monitorare le sue iniziative.

3ª Raccomandazione: Fattori che giocano un ruolo chiave nella creazione e nella gestione di una CAD: persone, luoghi, reti e risorse.

4ª Raccomandazione: Definisce i processi, i ruoli e i legami di collaborazione all'interno della rete di stakeholder: collaborazione strategica tra enti locali, aziende sanitarie, associazioni di familiari e pazienti, terzo settore, società civile e settore profit.

Per incrementare il numero di CAD in Italia è indispensabile un cambiamento culturale diffuso nei vari contesti del Paese

Superare il tradizionale modello biomedico e sociale

Le Comunità Amiche della Demenza in Italia – un censimento

WHO GAP
Area di
Azione 2.
Sensibilizzare
sul tema della
demenza

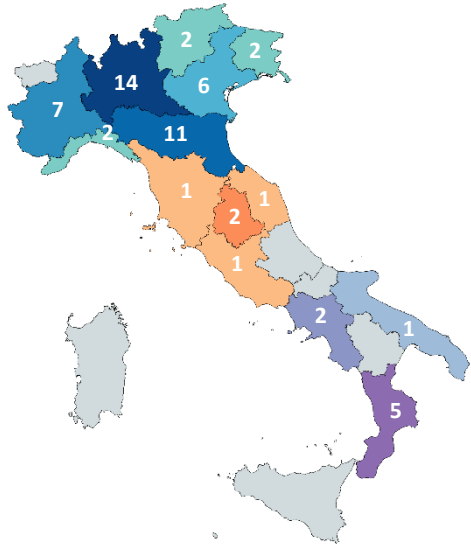

57

Regioni Nord:
44 CAD (77.2%)

Regioni Centro:
5 CAD (8.8%)

Regioni Sud e Isole:
8 CAD (14%)



Prevenzione universale della demenza in Italia – I Sistemi di sorveglianza

WHO GAP
Area di Azione 3.
Riduzione del rischio di demenza

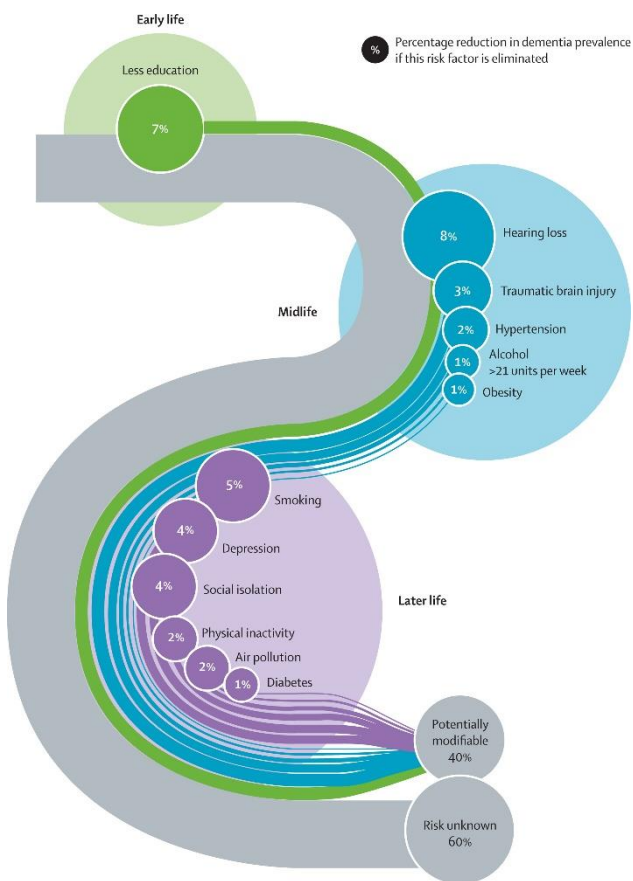

Sistemi di sorveglianza
PASSI and PASSI D'ARGENTO



<p><i>Low education</i></p> <p>PASSI (age 18-45)</p>	<p><i>Hearing loss</i></p> <p>PASSI D'ARGENTO (age 65-69)</p>	<p><i>Alcohol consumption</i></p> <p>PASSI D'ARGENTO (age 65-69)</p>	<p><i>Traumatic brain injury</i></p> <p>Not Collected</p>
<p><i>Hypertension</i></p> <p>PASSI (age 45-65)</p>	<p><i>Obesity</i></p> <p>PASSI (age 45-65)</p>	<p><i>Smoking</i></p> <p>PASSI D'ARGENTO (age >65)</p>	<p><i>Depression</i></p> <p>PASSI D'ARGENTO (age >65)</p>
<p><i>Social isolation</i></p> <p>PASSI D'ARGENTO (age >65)</p>	<p><i>Physical inactivity</i></p> <p>PASSI D'ARGENTO (age >65)</p>	<p><i>Diabetes</i></p> <p>PASSI D'ARGENTO (age >65)</p>	<p><i>Air pollution</i></p> <p>PASSI D'ARGENTO (age >65)</p>

Lancet Commission, 2020

Prevenzione universale della demenza in Italia – I casi evitabili

WHO GAP
Area di
Azione 3.
Riduzione del
rischio di
demenza

A livello nazionale

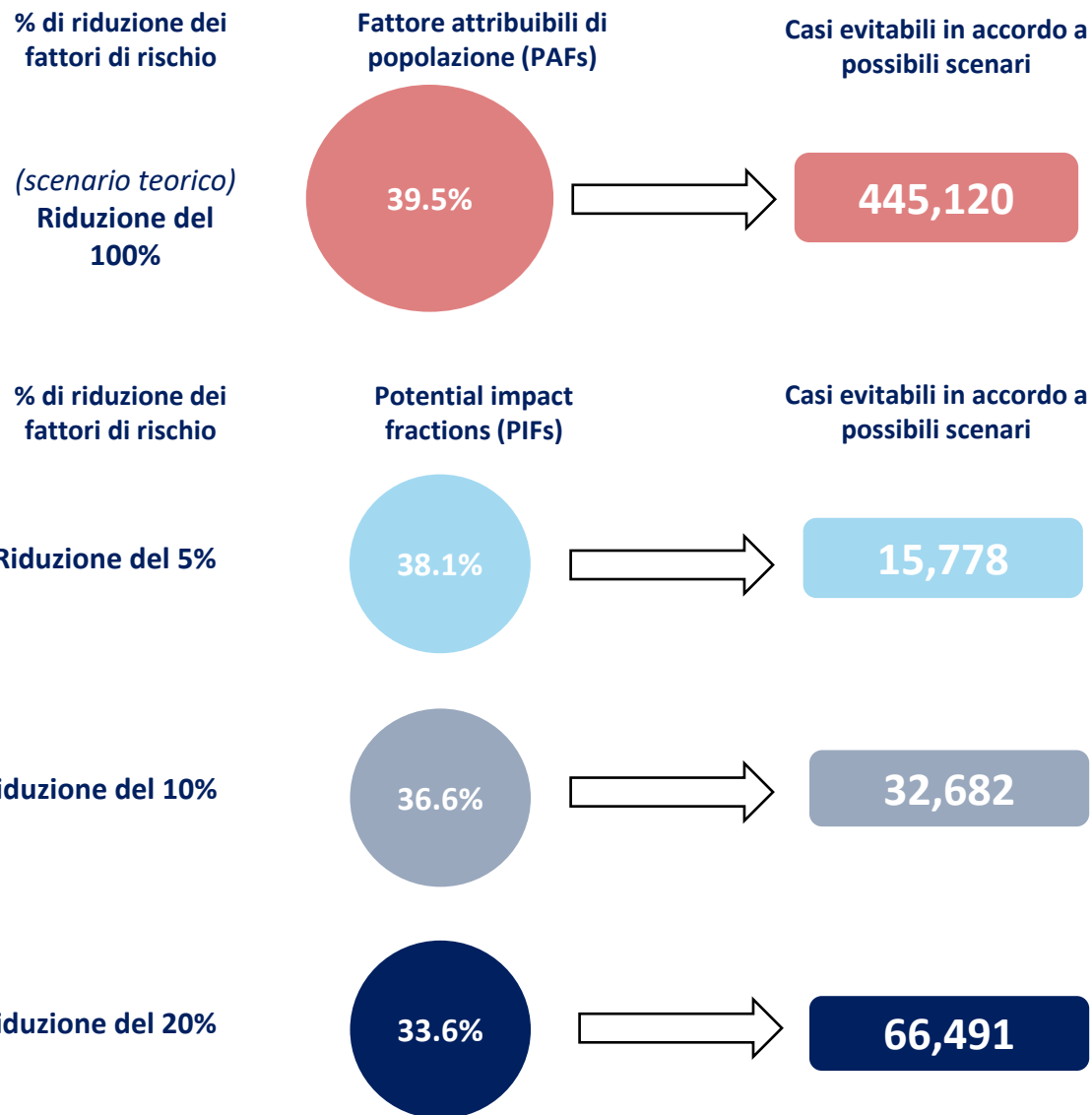

A livello regionale

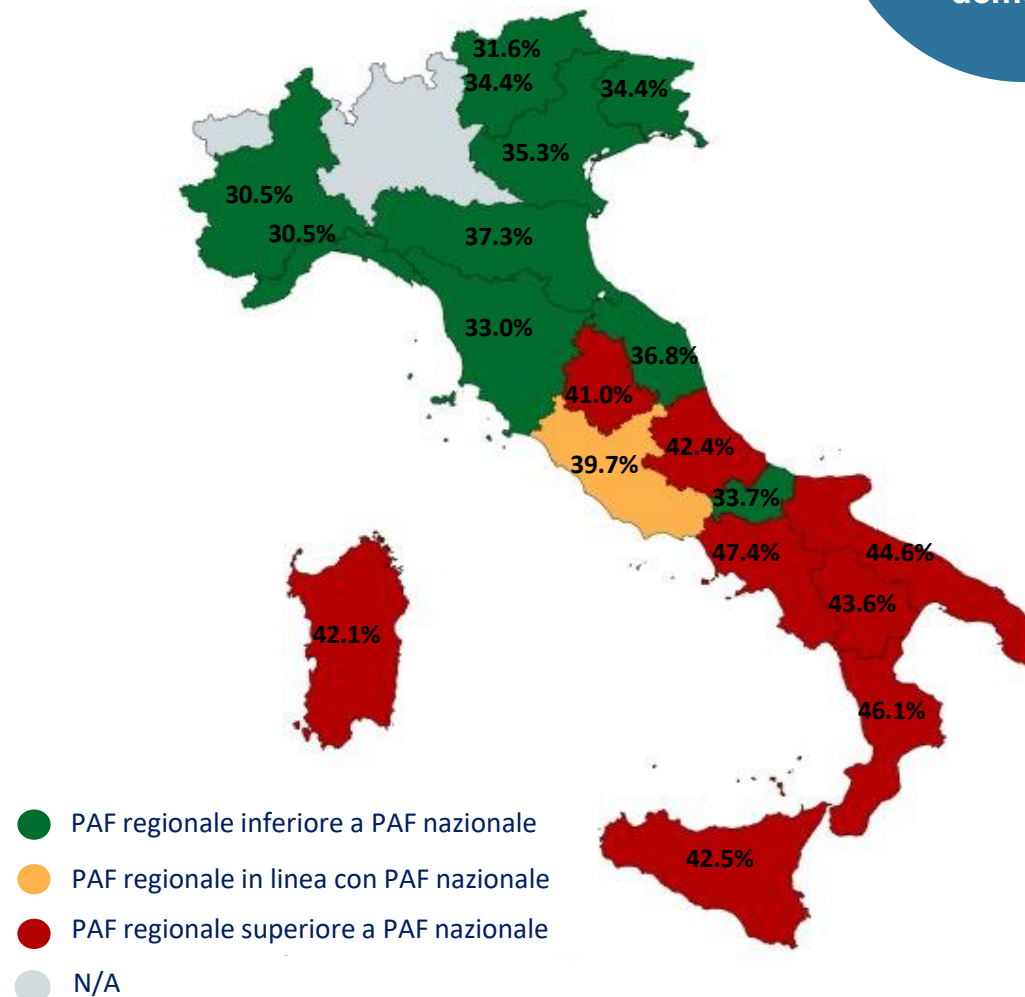

Prevenzione universale della demenza in Italia – Lettura dei PRP

WHO GAP
Area di
Azione 3.
Riduzione del
rischio di
demenza

Obiettivo
Identificare e analizzare criticamente gli interventi a livello di popolazione per la prevenzione della demenza in Italia.



21 PRP
Scaricati dal sito del Ministero della Salute, letti e valutati criticamente



Categorizzazione degli interventi

Diretti sul fattore di rischio

Potenziati (evidenze di letteratura)

Trasversali

Target population

Popolazione generale

Policy-makers

Altri stakeholder

Professionisti sanitari

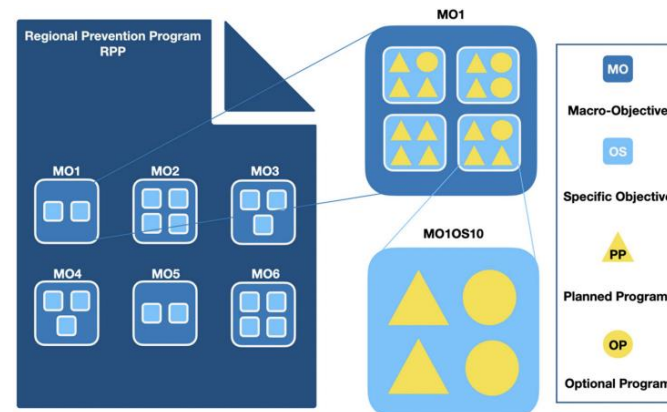

MO1 – Malattie corneiche non trasmissibili
MO2 - Dipendenze e problemi correlati
MO3 – Incidenti domestici e stradali
MO4 - Infortuni e incidenti sul lavoro, malattie professionali
MO5 – Ambiente, clima e salute
MO6 – Malattie infettive prioritarie



Dementia
MO1OS10

	Low education	Hypertension	Hearing loss	Smoking	Alcohol	Obesity	Depression	Physical inactivity	Diabetes	Social isolation	TBI	Air pollution
Abruzzo								3				
Basilicata								4				
Calabria								4				
Campania				2	1	1		7		6		1
Emilia-Romagna				1		2		6				
Friuli Venezia Giulia	1		1	2	3		9	2				
Lazio	1		1	1	1		8					
Liguria								4				
Lombardia	1		1	1	1		16	2				
Marche				1	1		6	1				1
Molise				1			6					
PA Trento							2	2	1			
Piemonte							6		2			
Puglia				1			3					
Sardegna							4					
Sicilia	1		1	1	1		5	1				
Toscana				1	1		6		4	1		
Umbria							4					
Valle d'Aosta							7		1			
Veneto				3	2		7					
PA Bolzano	NA	NA	NA	NA	NA	NA	NA	NA	NA	NA	NA	NA
Total	0	6	0	14	10	9	0	117	8	14	1	2

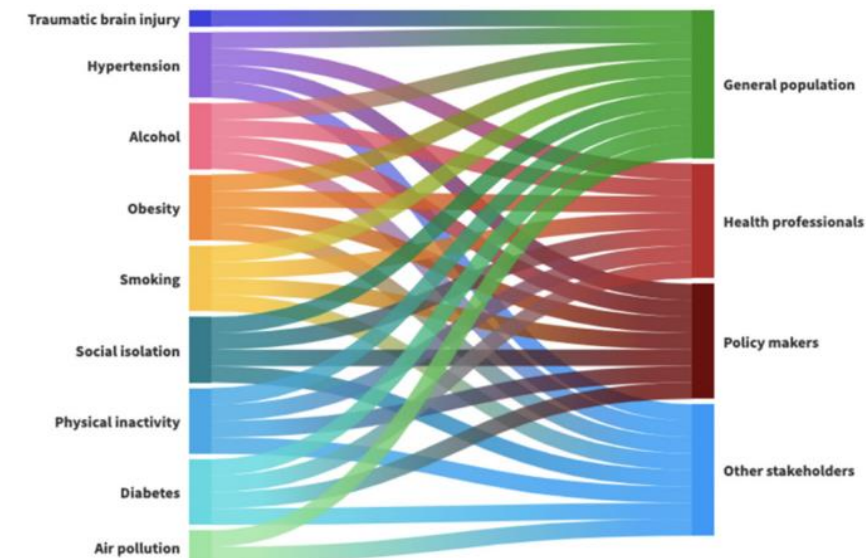

Linea Guida "Diagnosi e trattamento di demenza e MCI"

WHO GAP
Area di Azione 4.
Diagnosi, trattamento e supporto per le persone con demenza

2018

NICE
National Institute for Health and Care Excellence

Dementia
Assessment, management and support for people living with dementia and their carers

*NICE Guideline 97
Methods, evidence and recommendations
June 2018*

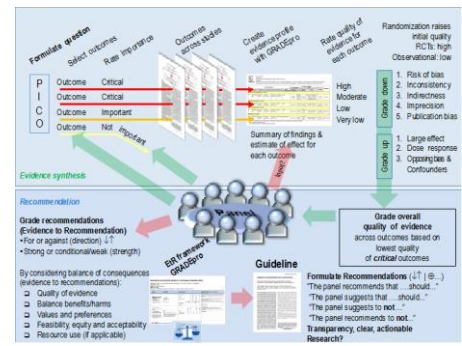
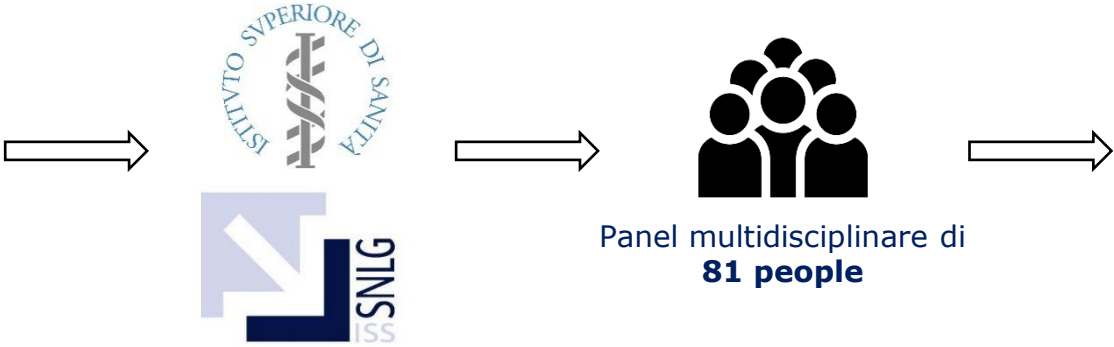

Linea Guida **2023**

Versione italiana

Versione inglese

167 Raccomandazioni di pratica clinica

39 Raccomandazioni di ricerca

<https://www.iss.it/en/-/snlg-diagnosi-e-trattamento-delle-demenze>

Care pathway interattivo per i professionisti sanitari

Versione italiana

Versione inglese

Brochure per pazienti, familiari e caregiver

Versione italiana

Versione inglese

Diagnosi e trattamento di demenza e Mild Cognitive Impairment
Quando, cosa, dove

Diagnosis and treatment of dementia and Mild Cognitive Impairment
When, what, where



Age and Ageing 2024; 53: afae250
<https://doi.org/10.1093/ageing/afae250>

© The Author(s) 2024. Published by Oxford University Press on behalf of the British Geriatrics Society. This is an Open Access article distributed under the terms of the Creative Commons Attribution Non-Commercial License (<https://creativecommons.org/licenses/by-nc/4.0/>), which permits non-commercial re-use, distribution, and reproduction in any medium, provided the original work is properly cited. For commercial re-use, please contact journals.permissions@oup.com

GUIDELINE

The Italian guideline on diagnosis and treatment of dementia and mild cognitive impairment

ELISA FABRIZI^{1,‡}, ANTONIO ANCIDONI^{1,‡}, NICOLETTA LOCURATOLO¹, PAOLA PISCOPO², FRANCESCO DELLA GATTA³, SIMONE SALEMME^{4,5}, SARA MARIA PANI⁶, DOMITILLA MARCONI⁷, LUCA VIGNATELLI⁸, LUCIANO SAGLIOCCA⁹, PAOLO CAFFARRA^{10,11}, PIERO SECRETO^{11,12}, ANTONIO GUAITA^{11,13}, ANDREA STRACCIARI^{11,14}, NICOLA VANACORE^{1,11}, ELEONORA LACORTE¹, The Guideline Working Group[§]

¹National Center for Disease Prevention and Health Promotion, Italian National Institute of Health, Rome, Italy

²Department of Neuroscience, Italian National Institute of Health, Rome, Italy

³Department of Neuroscience, Mental Health and Sense Organs (NESMOS), Faculty of Medicine and Psychology, Sapienza University of Rome, Rome, Italy

⁴Department of Biomedical, Metabolic and Neural Sciences, University of Modena and Reggio Emilia, Modena, Italy

⁵International School of Advanced Studies, University of Camerino, Camerino, Italy

⁶Department of Medical Sciences and Public Health, University of Cagliari, Monserrato, Cagliari, Italy

⁷Post Graduate School of Public Health, University of Siena, Siena, Italy

⁸IRCCS Istituto delle Scienze Neurologiche di Bologna, Bologna, Italy

⁹Local Health Unit Salerno, Salerno, Italy

¹⁰Dementia Unit A.O.U. (Parma), Parma, Italy

¹¹National Committee for Dementia of the Italian Ministry of Health, Rome, Italy

¹²Alzheimer Unit, Fatebenefratelli Hospital, San Maurizio Canavese, Italy

¹³Golgi Cenci Foundation, Abbiategrasso, Milan, Italy

¹⁴Cognitive Disorder Center, Neurology Unit, S.Orsola-Malpighi University Hospital, Bologna, Italy

Survey nazionali sui nodi assistenziali per la demenza

WHO GAP
Area di
Azione 4.
Diagnosi,
trattamento e
supporto per
le persone
con demenza

A National Survey of Centers for Cognitive Disorders and Dementias in Italy

Canevelli et al., JAD, 2021

UPDATE

A new national survey of centers for cognitive disorders and dementias in Italy

Bacigalupo et al., Neurol Sci. 2024



Survey basate sui dati del 2019

Strutture raggiunte anche con il supporto dei referenti regionali

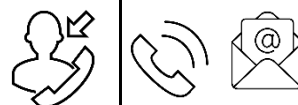

Strutture raggiunte per email o per telefono

Centri per i Disturbi Cognitivi e Demenze



Strutture rispondenti = 450 (84%)

- Composizione del personale
- Disponibilità di un PDTA e di un archivio computerizzato
- Strumenti di valutazione clinica e cognitiva utilizzati
- Attività clinica
- Numero di persone valutate annualmente
- Tipo di diagnosi
- Servizi psicosociali, educativi e riabilitativi forniti direttamente o in convenzione

Centri Diurni



Strutture rispondenti = 494 (45,6%)

- Tipo di Centro Diurno
- Accoglienza di persone con demenza
- Composizione del personale
- Numero di giorni di apertura settimanali
- Costi
- Procedure di accesso per le persone con demenza
- Attività e interventi offerti

Residenze Sanitarie Assistenziali



Strutture rispondenti = 1759 (48,8%)

- Tipo di struttura (privata, pubblica, convenzione)
- Posti letto disponibili per persone con demenza
- Caratteristiche delle strutture
- Composizione del personale
- Costi
- Procedure di accesso e tempi di attesa
- Rete assistenziale
- Attività e interventi offerti

Sito dell'Osservatorio Demenze – La mappa dei servizi

WHO GAP
Area di
Azione 4.
Diagnosi,
trattamento e
supporto per
le persone
con demenza



Ricerca un servizio

SCEGLI UNA TIPOLOGIA

Centri per i Disturbi Cognitivi e Demenze (CDCD) Centri Diurni/ Centri Diurni Integrati Strutture Residenziali

Scrivi nome o località

Seleziona una regione

Seleziona una provincia

Cerca

È possibile filtrare per tipo di struttura

È possibile cercare un luogo specifico di interesse

Nome della struttura (CDCD, CD, RSA)

Indirizzo (link a Google maps)

È possibile filtrare per regione e/o provincia di interesse

Responsabile di struttura (nome, contatti, email)

Giorni e orari di apertura settimanali



Centri per i Disturbi Cognitivi e Demenze (CDCD)
Cdcd Modena
ausl Modena

VIA DEL POZZO 71/B
Modena (MO)

059436043
Telefono

cdcdmodena@pec.ausl.mo.it

RESPONSABILE CLINICO
FABBO ANDREA
(Responsabile Clinico)

ORARI DI APERTURA

LUN	MAR	MER	GIO	VEN	SAB
08:00 - 14:00	08:00 - 14:00	08:00 - 14:00	08:00 - 14:00	08:00 - 14:00	-
14:00 - 17:30	14:00 - 17:30	14:00 - 17:30	14:00 - 17:30	14:00 - 17:30	-

MODALITÀ DI ACCESSO PRIMA VISITA
Impegnativa MMG e contatto CDCD per appuntamento
[DICITURA IMPEGNATIVA](#)

MODALITÀ DI ACCESSO PER CONTROLLO
prenotazione interna tramite richiesta dello specialista
[DICITURA IMPEGNATIVA](#)

44°38'11.1"N 10°56'32.1"E
Via del Pozzo, 71, 41125 Modena MO

Visualizza mappa più grande

la Modena 4.5 ★ (51) hotel a 3 stelle

Pronto Soccorso Della Mano

Azienda Ospedaliero Universitaria di

Apri indicazioni su google maps

Il costo della demenza in Italia

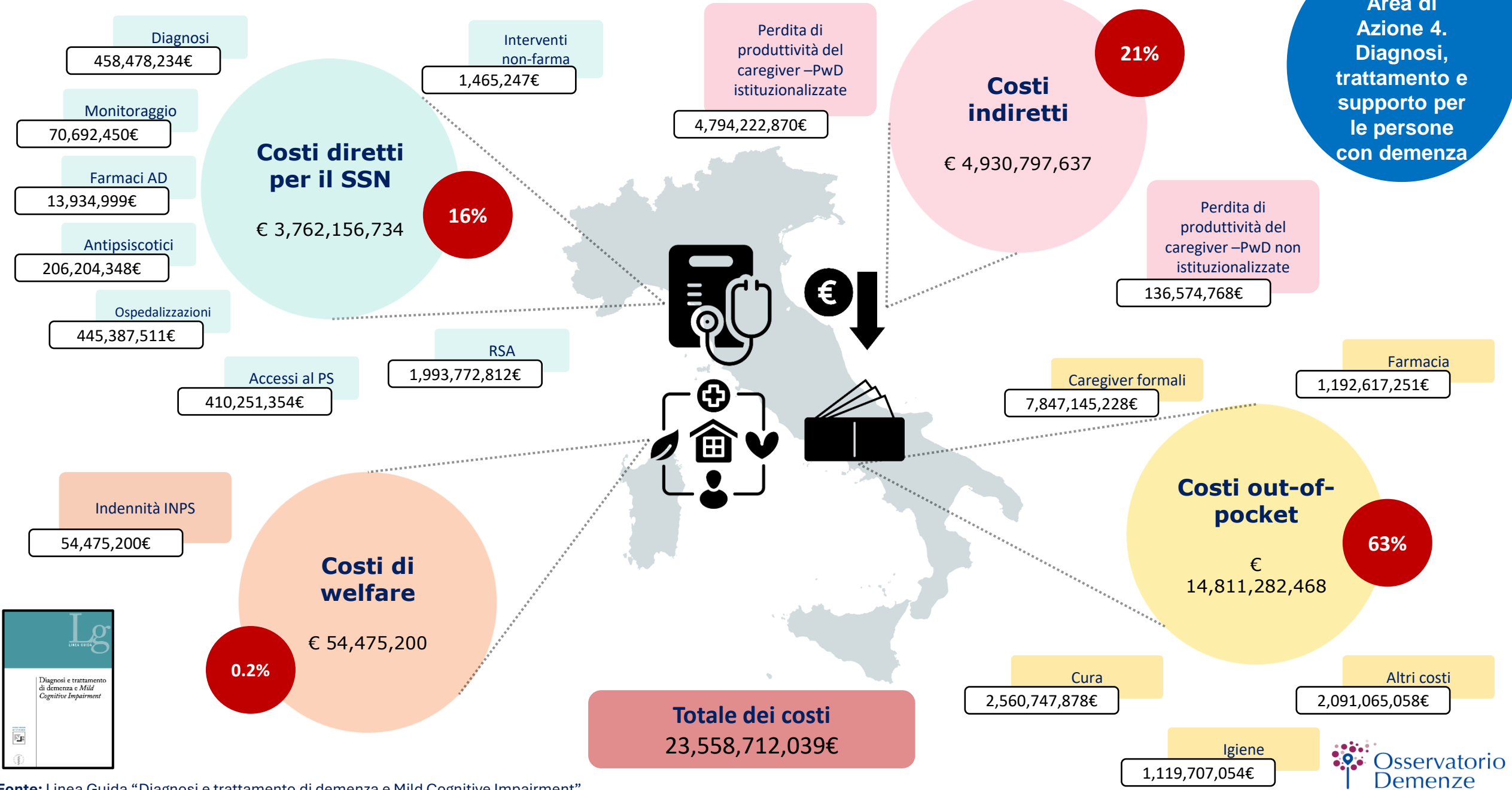

Fonte: Linea Guida "Diagnosi e trattamento di demenza e Mild Cognitive Impairment"

Censimento delle Associazioni di familiari e pazienti in Italia

WHO GAP
Area di
Azione 5.
Supporto ai
caregiver di
persone con
demenza

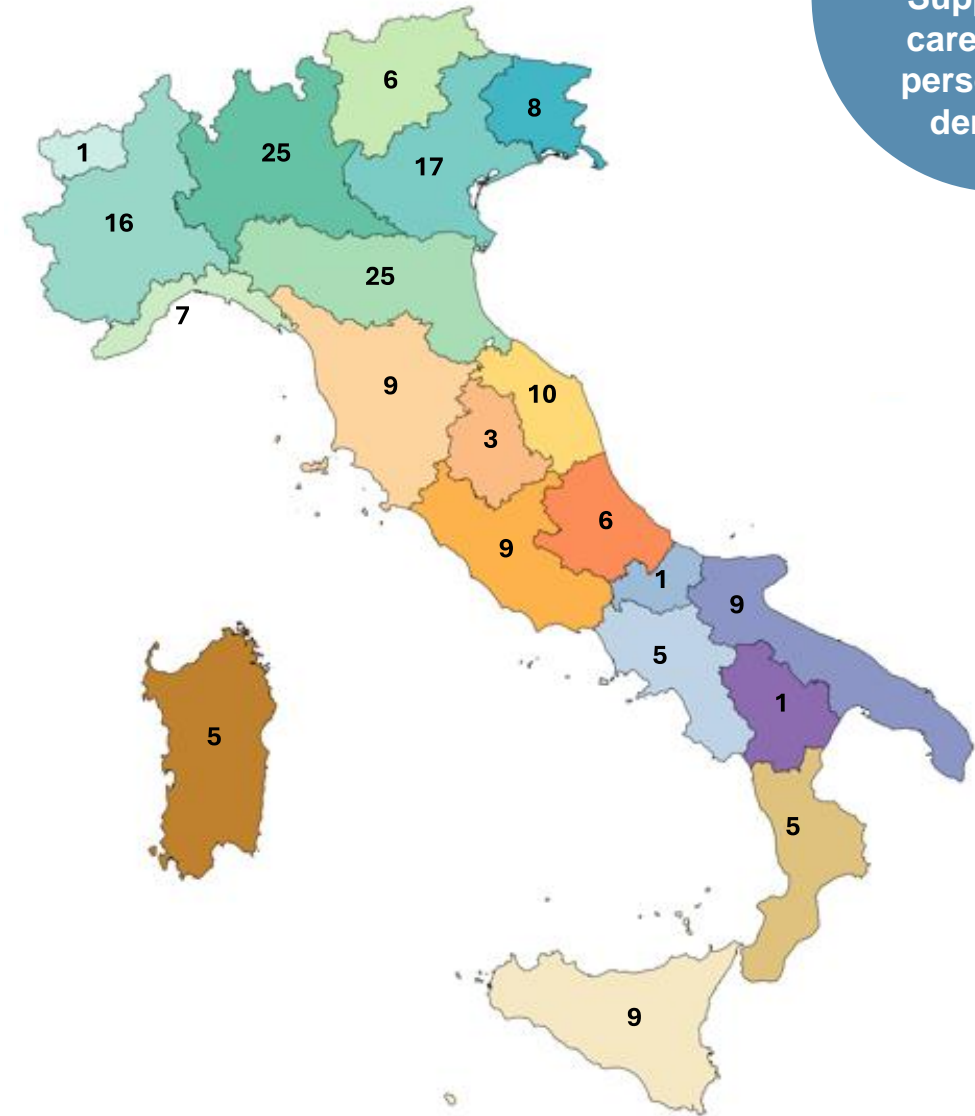
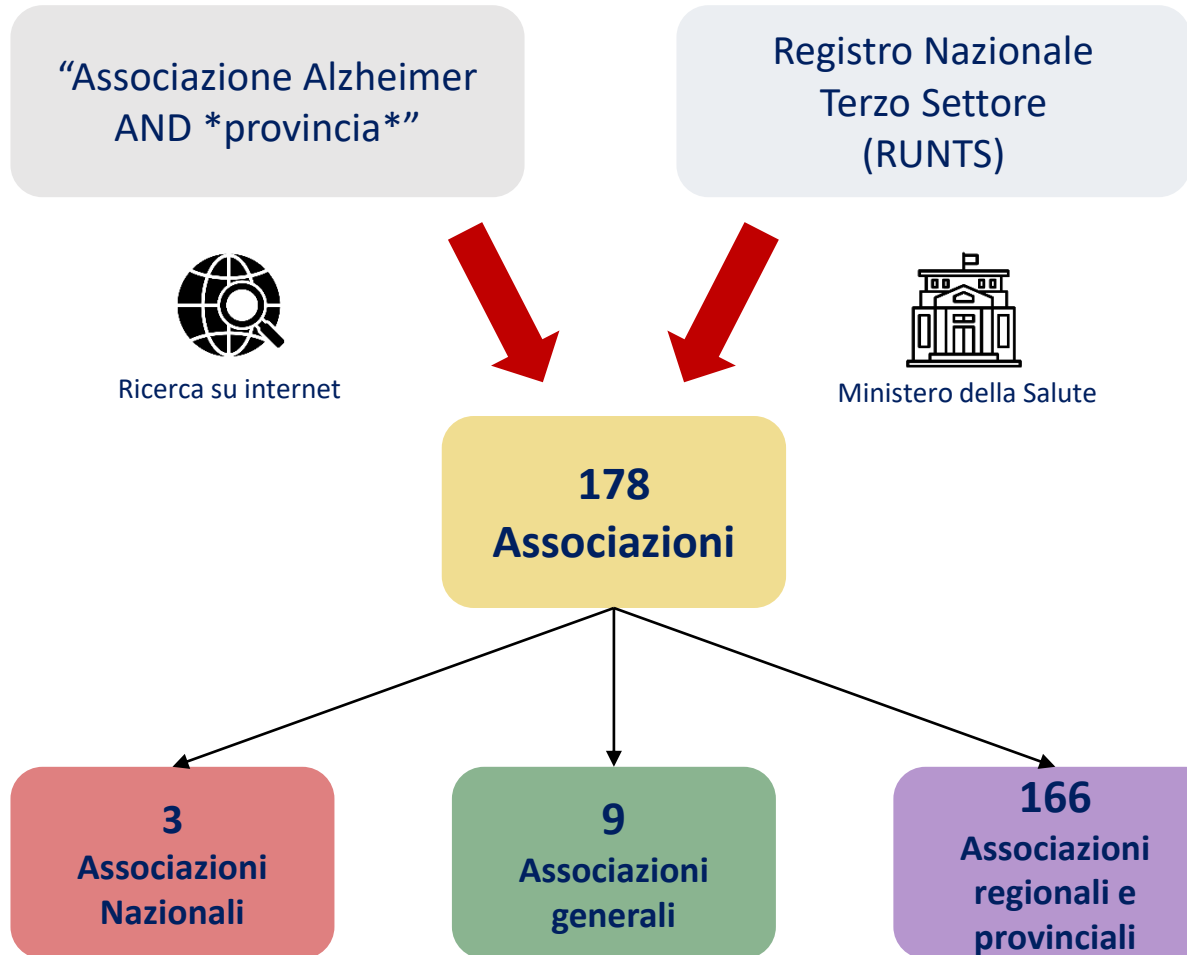

Survey nazionale rivolta a familiari e caregiver

Familiari/caregiver raggiunti con la survey
n = 2,369

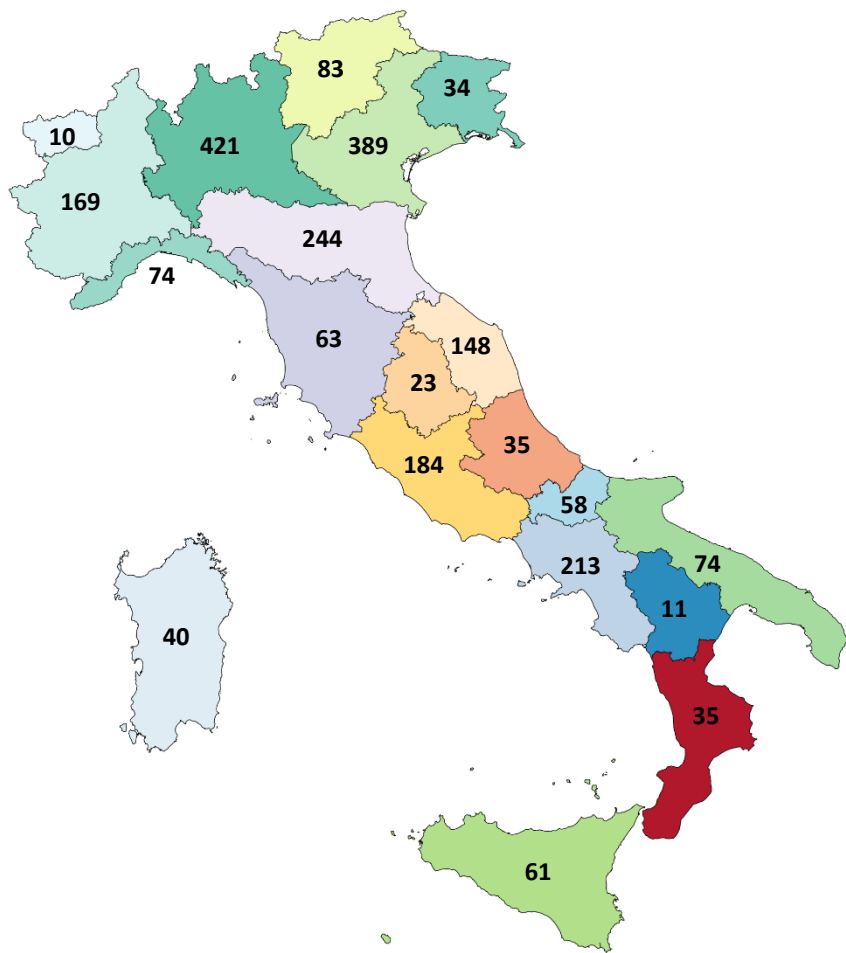

Scheda di raccolta dati

- Caratteristiche demografiche
- Informazioni sulla malattia (ad esempio, diagnosi)
- Servizi per la demenza forniti
- Contesto del territorio
- Costi legati alla demenza
- Livello di soddisfazione e proposte di miglioramento
- Informazioni sull'esperienza del COVID-19

Principali risultati

- L'**80,9%** dichiara di non aver usufruito di strumenti e/o figure giuridiche adottate nell'assistenza al paziente principalmente a causa di
 - scarsità di informazioni (56,2%)
 - Mancanza di contatti con altri familiari (21,9%).
- Il **43%** dei caregiver ha espresso un'opinione negativa o molto negativa sui servizi per la demenza forniti
- Gli **aspetti legali, i servizi domiciliari e il sostegno economico** sono stati tra le principali proposte per migliorare l'assistenza alle persone con demenza.
- Durante la pandemia di COVID-19, le condizioni cliniche delle persone con demenza sono peggiorate nel **59,2%** dei soggetti non affetti da COVID-19 e nel **68,5%** di quelli infetti.
- Tra le maggiori criticità emerse durante la pandemia vi sono:
 - difficoltà a contattare i medici
 - difficoltà a raggiungere il paziente a casa
 - chiusura dei servizi

WHO GAP
Area di
Azione 5.
Supporto ai
caregiver di
persone con
demenza

Data di
inizio

Settembre 2022



Data di
fine

Ottobre 2023



Focus group con professionisti e familiari/caregiver di persone con demenza

WHO GAP
Area di
Azione 5.
Supporto ai
caregiver di
persone con
demenza



Focus group condotti: **42**

- **1** per ogni regione/PA per professionisti socio-sanitari
- **1** per ogni regione/PA con familiari/caregiver

Professionisti coinvolti: **187**

Familiari/caregiver coinvolti: **142**

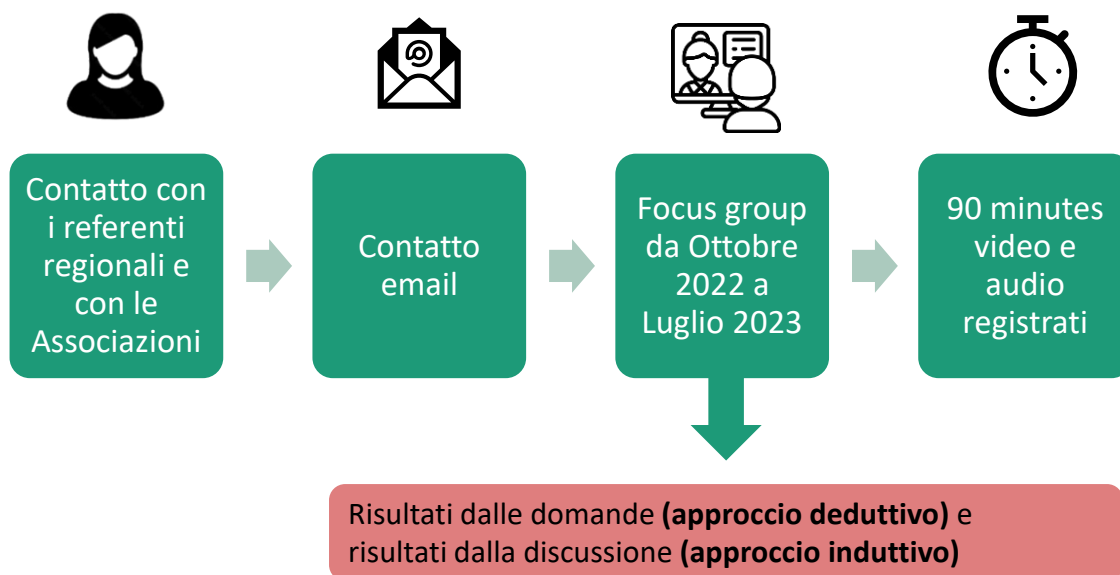

Take home messages

- **Forte motivazione** ad affrontare le carenze percepite attraverso l'azione individuale;
- Promuovere la salute attraverso una **migliore integrazione con le associazioni e i servizi locali**;
- Fornire **attività di formazione, informazione e sensibilizzazione** sulla demenza a tutta la comunità;
- Offrire un **maggiore sostegno** ai familiari e ai caregiver che si occupano della malattia attraverso servizi specificamente pensati per loro.

Corsi di formazione per professionisti e familiari/caregiver

1° Corso residenziale per familiari/caregiver

Quando

6 Marzo 2023

Il passo successivo è lo sviluppo di una versione online del corso.

Dove

Istituto Superiore di Sanità

- principali aspetti clinici della demenza
- strategie di comunicazione
- gestione della malattia
- impatti sulla salute della famiglia
- quadri giuridici, servizi locali e altri strumenti

Scopo e obiettivi

Partecipazione attiva, lavoro in piccoli gruppi, esercizi pratici, materiale di lettura

Metodo

1° Corso residenziale per i professionisti

Quando

20 – 21 Marzo 2023

Il passo successivo è lo sviluppo di una versione online del corso.

Dove

Istituto Superiore di Sanità

- sviluppare piani di assistenza
- gestione dei BPSD
- strategie di comunicazione
- adattare l'assistenza quotidiana
- prevenire il burden del caregiver
- comprendere le reti di servizi per la demenza

Scopo e obiettivi

Insegnamento attivo attraverso il lavoro in gruppo esercizi pratici, lettura di materiali e diapositive, incoraggiare la discussione.

Metodo

WHO GAP
Area di
Azione 5.
Supporto ai
caregiver di
persone con
demenza



Corso

Il ruolo dei professionisti socio-sanitari nella gestione integrata e presa in carico della persona con demenza nella fase moderata-grave di malattia

20-21 marzo 2023



CORSO PER FAMILIARI DELLE PERSONE CON DEMENZA

6 marzo 2023

2024



VII Corso

Percorsi Diagnostico Terapeutici Assistenziali per le Demenze

12-16 febbraio 2024



CORSO PER FAMILIARI DELLE PERSONE CON DEMENZA

6 marzo 2024



Corso

Il ruolo dei professionisti socio-sanitari nella gestione integrata e presa in carico della persona con demenza nella fase moderata-grave di malattia

25-27 marzo 2024



II Corso

DEMENTIA E MIGRANTI

16-17 aprile 2024



XVIII Corso

EPIDEMIOLOGIA CLINICA DELLE DEMENZE

21-25 ottobre 2024

DEL

Cartella clinica elettronica e sistemi informative per la demenza

WHO GAP
Area di
Azione 6.
Sistemi
informativi
sulla
demenza

Survey rivolta ai referenti regionali

14

Regioni che hanno incluso nei loro piani lo sviluppo e l'implementazione di un sistema di cartelle cliniche elettroniche all'interno dei loro CDCD



Survey con 9 domande poste ai referenti regionali



Lo stato attuale dell'implementazione del sistema di cartelle cliniche elettroniche all'interno dei CDCD è stato riportato nei progetti regionali e inviato al Ministero della Salute.

Definizione e validazione di un algoritmo per la stima dei casi di demenza nella provincia di Modena

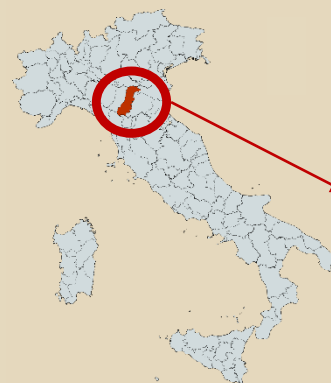

Provincia di Modena: MMG che segnalano, consecutivamente dall'elenco dei propri assistiti, i casi con diagnosi di demenza confermata da un CDCD

Studio caso-controllo



200
casi

200
controlli

Se (95%CI)	Sp (95%CI)	PPV (95%CI)	NPV (95%CI)
96%	93%	93.2%	95.9%
(92.3- 98.3)	(88.5- 96.1)	(89.2- 95.8)	(92.2- 97.9)

Linee di indirizzo Nazionali
sull'uso dei Sistemi Informativi
per caratterizzare il fenomeno
delle demenze

Tavolo per il monitoraggio del recepimento e implementazione del Piano Nazionale
Demenze
5/07/2017

Fondo per l'Alzheimer e le demenze – Ricerca e innovazione

WHO GAP
Area di
Azione 7.
Ricerca e
innovazione
per la
demenza

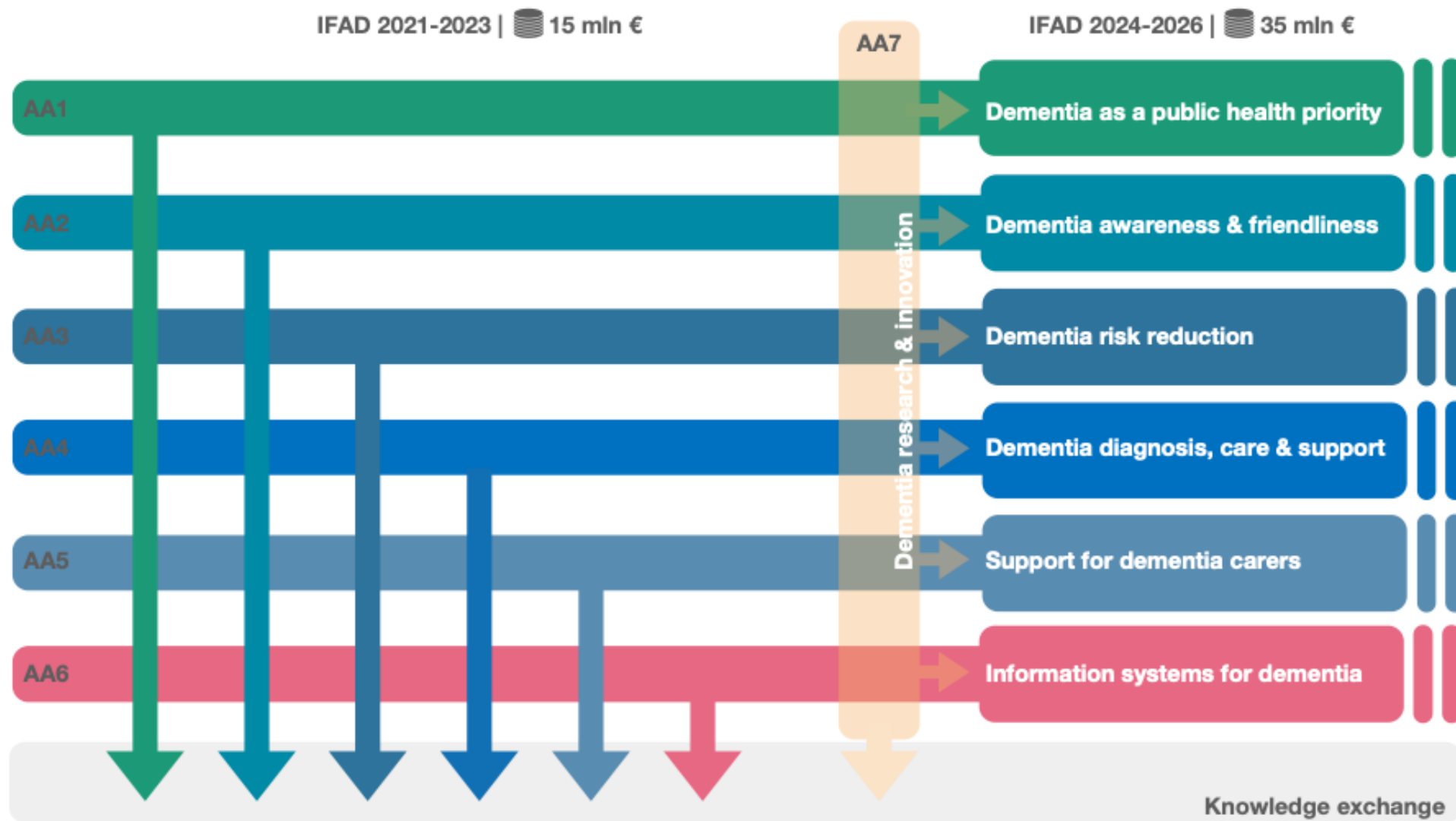

I progetti condotti dalle Regioni e Province Autonome

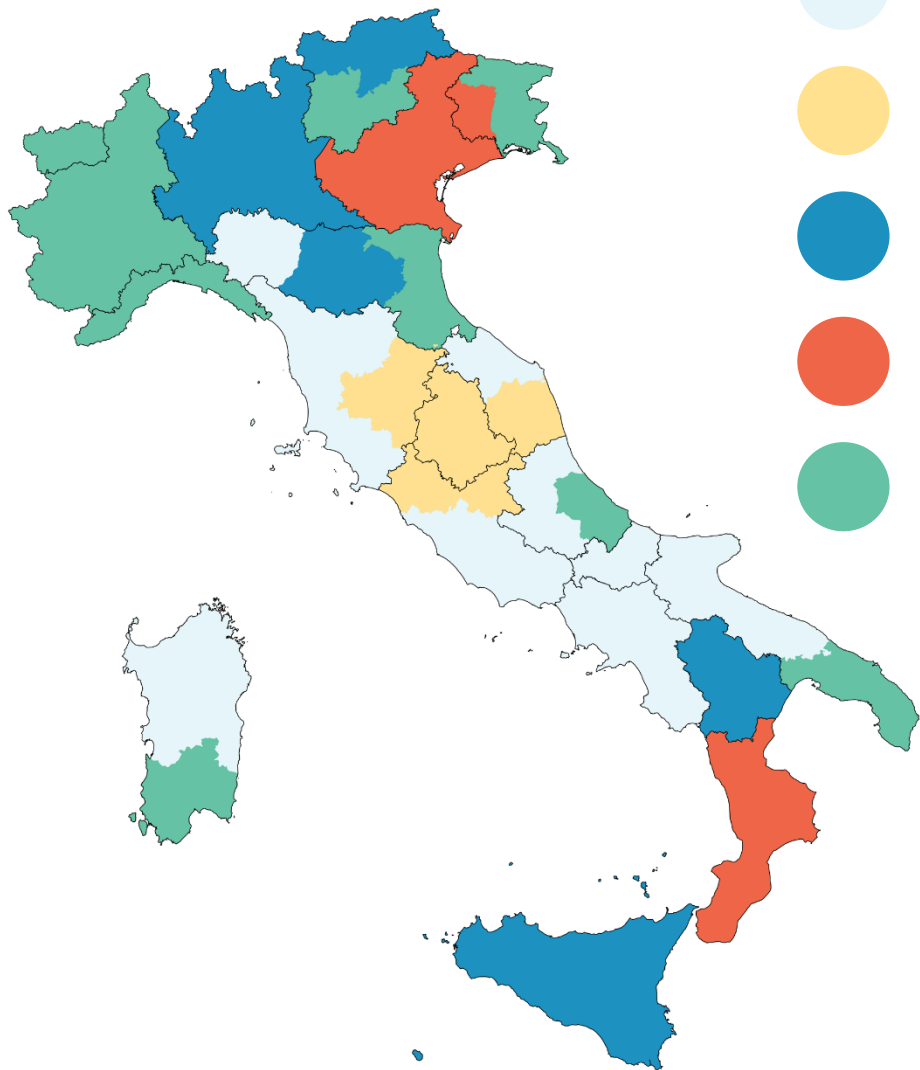

Linea strategica 1. potenziamento della diagnosi precoce del Disturbo Neurocognitivo (DNC) minore / (Mild Cognitive Impairment - MCI) e sviluppo di una carta del rischio cognitivo per la pratica clinica, mediante investimenti, ivi incluso l'acquisto di apparecchiature sanitarie



Linea strategica 2. diagnosi tempestiva del DNC maggiore



Linea strategica 3. sperimentazione, valutazione e diffusione di interventi di telemedicina tesi ad assicurare la continuità delle cure nei diversi setting assistenziali



Linea strategica 4. sperimentazione, valutazione e diffusione di interventi di tele-riabilitazione tesi a garantire un progetto riabilitativo mirato, con lo scopo di migliorare partecipazione, inclusione e qualità della vita del paziente



Linea strategica 5. sperimentazione, valutazione e diffusione dei trattamenti psico-educazionali, cognitivi e psicosociali nella demenza

Progetti di 2 anni



Rendicontazione scientifica



Rendicontazione economica

Ministero della Salute



Report e pubblicazioni scientifiche



GUIDELINE

The Italian guideline on diagnosis and treatment of dementia and mild cognitive impairment

Fabrizi et al., 2024



The efficacy of cognitive stimulation, cognitive training, and cognitive rehabilitation for people living with dementia: a systematic review and meta-analysis

Paggetti et al., 2024



Progetto Fondo per l'Alzheimer e le demenze

LE ATTIVITÀ DELL'OSSERVATORIO DEMENZE DELL'ISTITUTO SUPERIORE DI SANITÀ (ANNI 2021-2023)

REPORT NAZIONALE



Progetto Fondo per l'Alzheimer e le demenze

LE ATTIVITÀ DELL'OSSERVATORIO DEMENZE DELL'ISTITUTO SUPERIORE DI SANITÀ (ANNI 2021-2023)

REPORT REGIONALE

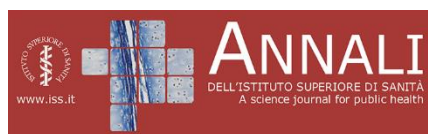

COMMENTARY

The Italian Dementia National Plan

Di Fiandra et al., 2014



Neuropsychological tests at the Italian Centers for Cognitive Disorders and Dementias: results from a survey on 450 specialized services

Vaccaro et al., 2024

THE LANCET
Neurology

Italy's actions on dementia

Ancidoni et al., 2023



The Italian fund for Alzheimer's and other dementias: strategies and objectives to face the dementia challenge

Ancidoni et al., 2021



The Profile of the Italian Centers for Cognitive Disorders and Dementia in the Context of New Drugs in Alzheimer's Disease

Giaquinto et al., 2024



Universal Prevention of Dementia in Italy: A Document Analysis of the 21 Italian Regional Prevention Plans

Salemme et al., 2024



A new national survey of centers for cognitive disorders and dementias in Italy

Bacigalupo et al., 2024

Disseminazione dei risultati

Luglio 2024



*Progetto Fondo
per l'Alzheimer
e le demenze*

LE ATTIVITÀ DELL'OSSERVATORIO DEMENZE
DELL'ISTITUTO SUPERIORE DI SANITÀ
(ANNI 2021-2023)

REPORT NAZIONALE



*Progetto Fondo
per l'Alzheimer
e le demenze*

LE ATTIVITÀ DELL'OSSERVATORIO DEMENZE
DELL'ISTITUTO SUPERIORE DI SANITÀ
(ANNI 2021-2023)

REPORT REGIONALE

Risultati del Fondo

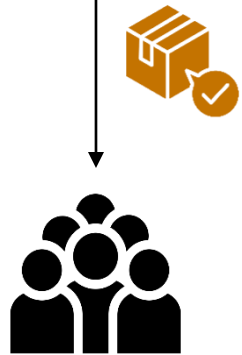

Panel della LG DEM

- 33 spedizioni
 - 1 copia della LG
 - 1 copia del Report Nazionale

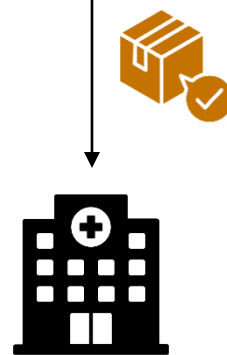

CDCD

- 534 spedizioni
 - 1 copia della LG
 - 1 copia del Report regionale
 - 1 copia del Report Nazionale



Associazioni

- 178 spedizioni
 - 1 copia del Report regionale
 - 1 copia della brochure della LG

BMJ Public Health

Advancing dementia care: a review of Italy's public health response within the WHO Global Action Plan and European strategies

Journal:	<i>BMJ Public Health</i>
Manuscript ID	Draft
Article Type:	Original research
Date Submitted by the Author:	n/a
Complete List of Authors:	Ancidoni, Antonio; Istituto Superiore di Sanita, National Centre for Disease Prevention and Health Promotion Salemme, Simone; University of Modena and Reggio Emilia, Department of Biomedical, Metabolic and Neural Sciences Marconi, Domitilla; University of Siena, Post Graduate School of Public Health Bellomo, Guido; Istituto Superiore di Sanita, National Centre for Disease Prevention and Health Promotion Pani, Sara; University of Cagliari, Department of Medical Sciences and Public Health Locuratolo, Nicoletta; Istituto Superiore di Sanita, National Centre for Disease Prevention and Health Promotion Lacorte, Eleonora; Istituto Superiore di Sanita, National Centre for Disease Prevention and Health Promotion Lombardo, Flavia; Istituto Superiore di Sanita, National Centre for Disease Prevention and Health Promotion Bacigalupo, Ilaria; Istituto Superiore di Sanita, National Centre for Disease Prevention and Health Promotion Fabrizi, Elisa; Istituto Superiore di Sanita, National Centre for Disease Prevention and Health Promotion Canevelli, Marco; Istituto Superiore di Sanita, National Centre for Disease Prevention and Health Promotion; Università degli Studi di Roma La Sapienza, Department of Human Neuroscience Sciancalepore, Francesco ; Istituto Superiore di Sanita, National Centre for Disease Prevention and Health Promotion Lorenzini, Patrizia; Istituto Superiore di Sanita, National Centre for Disease Prevention and Health Promotion Palazzesi, Ilaria; Istituto Superiore di Sanita, National Centre for Disease Prevention and Health Promotion Paggetti, Alice; Istituto Superiore di Sanita, National Centre for Disease Prevention and Health Promotion Della Gatta, Francesco; Università degli Studi di Roma La Sapienza, Department of Neuroscience, Mental Health and Sense Organs (NESMOS), Faculty of Medicine and Psychology Piscopo, Paola; Istituto Superiore di Sanita, Department of Neuroscience Salvi, Emanuela; Istituto Superiore di Sanita, National Centre for Drug Research and Evaluation Zambri, Francesca; Istituto Superiore di Sanita, National Centre for

UNDER REVIEW

Il futuro del Fondo per l'Alzheimer e le demenze – attività ISS

1,500,000.00€

2024	€ 300,000.00
2025	€ 600,000.00
2026	€ 600,000.00

Invecchiamento in salute,
memorandum tra
WHO e
Osservatorio



JADEHealth - “Joint Action addressing DEmentia and other Neurological Disorders in Health”

Il futuro del Fondo per l'Alzheimer e le demenze – attività di regioni e PA

33,400,000.00€

2024

€ 4,600,000.00

2025

€ 14,400,000.00

2026

€ 14,400,000.00



Tavolo Permanente per le Demenze

Stefano Sensi, Cristina Lupinetti, Valeria Panetta, Antonio Matera, Francesca Lubian, Carla Melani, Gennarina Arabia, Maria Pompea Bernardi, Annarita Greco, Annalisa Di Palma, Andrea Fabbo, Federica Boschi, Antonino Riolo, Antonio Zaccardi, Antonio Mastromattei, Silvia Scalmana, Ernesto Palummeri, Elisa Lidonnici, Alessandro Amorosi, Lorenzo Blandi, Filippo Maserà, Fabio Izzicupo, Alfonso Di Costanzo, Carla Severino, Patrizia Spallino, Piero Secreto, Giancarlo Logroscino, Elena Memeo, Stefano Piras, Serena Meloni, Marcello Giordano, Tommaso Piccoli, Sara Madrigali, Antonella Notarelli, Micaela Gilli, Alessandra Lombardi, Anna Laura Spinelli, Nando Scarpelli, Monica Seganfredo, Alessandra Caci, Cristina Basso, Carlo Gabelli, Amalia Cecilia Bruni, Camillo Marra, Francesco Mazzoleni, Alessandro Pirani, Massimiliano Massaia, Marco Trabucchi, Luisa Bartorelli, Susanna Cipollari, Gabriella Porro, Mario Possenti, Manlio Matera, Patrizia Spadin, Anna Maria Bargagli, Paolo Caffarra, Andrea Capasso, Maria Pia Cozzari, Sabina Gainotti, Giuseppe Gambina, Marina Michela Gasparini, Antonio Guaita, Carlo Petrini, Luciana Riva, Andrea Stracciari, Gilda Losito, Elena Rendina, Federica Francescone, Francesca Galeotti, Iliara Bacigalupo, Teresa Di Fiandra, Nicoletta Locuratolo, Emanuela Salvi, Nicola Vanacore, Caterina Bianchi, Maria Assunta Giannini, Fiammetta Landoni

Gruppo di Lavoro FONDEM

Antonio Ancidoni, Federica Asta, Iliara Bacigalupo, Guido Bellomo, Paolo Caffarra, Flaminia Camilli, Marco Canevelli, Elena Carbone, Giulia Carnevale, Daniela Coclite, Benedetta Contoli, Alessio Crestini, Francesco Della Gatta, Teresa Di Fiandra, Annachiara Di Nolfi, Eugenio Distaso, Ylenia Druda, Sabrina Esposito, Elisa Fabrizi, Alice Fauci, Giorgio Fumagalli, Sabina Gainotti, Marina Michela Gasparini, Francesco Giaquinto, Angela Giusti, Antonio Guaita, Eleonora Lacorte, Nicoletta Locuratolo, Flavia L. Lombardo, Patrizia Lorenzini, Domitilla Marconi, Gabriella Martelli, Maria Masocco, Fabio Matascioli, Francesco Saverio Mennini, Alberto Milanese, Valentina Minardi, Sandra Morelli, Antonello Napoletano, Iliara Palazzesi, Vittorio Palermo, Sara Maria Pani, Carlo Petrini, Paola Piscopo, Maria Cristina Porrello, Giulia Remoli, Luciana Riva, Roberto Rivabene, Luciano Sagliocca, Simone Salemme, Emanuela Salvi, Paola Scardetta, Francesco Sciancalepore, Paolo Sciattella, Piero Secreto, Andrea Stracciari, Roberta Vaccaro, Martina Valletta, Nicola Vanacore, Nicola Veronese, Luca Vignatelli, Valerio Zaccaria, Francesca Zambri

Gruppo di Lavoro della Linea Guida «Diagnosi e trattamento di demenza e Mild Cognitive Impairment»

Paolo Caffarra, Antonio Guaita, Piero Secreto, Andrea Stracciari, Nicola Vanacore, Luciano Sagliocca, Luca Vignatelli, Petronilla Battista, Consuelo Borgarelli, Chiara Cerami, Annalisa Chiari, Massimo Corbo, Alfredo Costa, Maria Cotelli, Alessandra Dodich, Elisa Faè, Elisa Favaretto, Vincenza Frisardi, Lidia Fubini, Monica Gandelli, Donata Gollin, Daniele Imperiale, Claudio Ivaldi, Fabio Izzicupo, Alessandro Lanzoni, Valentina Lavermicocca, Margherita Lazzarino, Rosa Liperoti, Massimiliano Massaia, Giacomo Menabue, Maria Angela Molinari, Alessia Morelli, Fabrizio Piazza, Anna Peruzzi, Mario Possenti, Clara Ricci, Stefano Russo, Patrizia Spadin, Gianfranco Spalletta, Davide Zenaro, Antonio Ancidoni, Francesco Della Gatta, Elisa Fabrizi, Eleonora Lacorte, Nicoletta Locuratolo, Paola Piscopo, Iliara Bacigalupo, Elena Carbone, Alessio Crestini, Guido Bellomo, Alice Paggetti, Marco Canevelli, Eugenio Distaso, Ylenia Druda, Sabrina Esposito, Giorgio Fumagalli, Sandra Morelli, Giulia Remoli, Roberto Rivabene, Simone Salemme, Francesco Sciancalepore, Martina Valletta, Nicola Veronese, Valerio Zaccaria, Daniela Coclite, Alice Fauci, Antonello Napoletano, Francesco Saverio Mennini, Paolo Sciattella, Chiara Bini, Alessandra Ceccarini, Scilla Pizzarelli, Zuzana Mitrova, Rosella Saulle, Sabina Gainotti, Luciana Riva, Carlo Petrini, Salvatore De Masi, Francesco Nonino, Maria Cristina Porrello, Gabriella Martelli



90 anni dell'Istituto Superiore di Sanità 1934 - 2024

Grazie dell'attenzione

